Alleluia

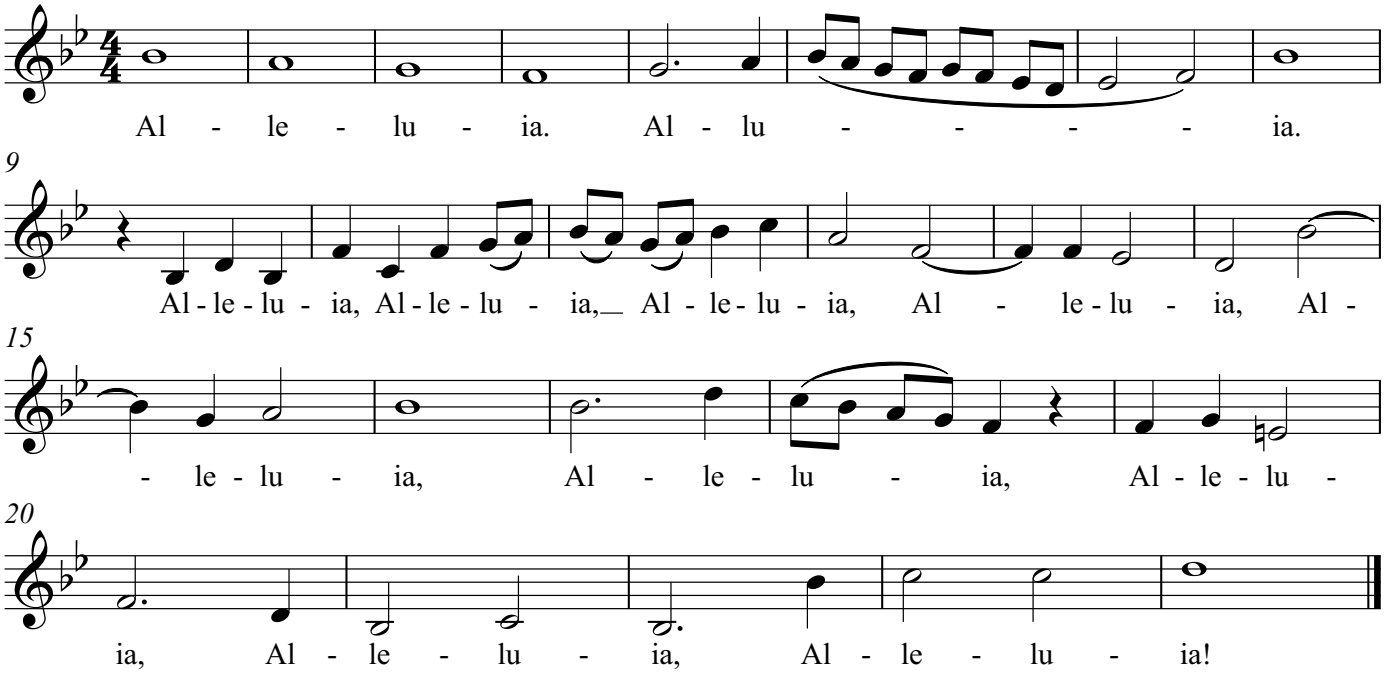
Al - le - lu - ia. Al - lu - - - - ia.
9
Al - le - lu - ia, Al - le - lu - ia, Al - le - lu - ia, Al - le - lu - ia, Al -
15
- le - lu - ia, Al - le - lu - ia, Al - le - lu -
20
ia, Al - le - lu - ia, Al - le - lu - ia!